

COMUNE DI ANCONA

AREA DELLA CITTA' E DEL TERRITORIO

Direzione Progettazioni, Manutenzioni, Viabilità, Frana,
Protezione Civile e Sicurezza.
(Edilizia Scolastica ed Asili Nido)



**Progetto per l'ampliamento, ristrutturazione e
riqualificazione di parte della scuola "Collodi" per
trasferimento scuola "Socciarelli"**

PRESENTAZIONE DEL PROGETTO

Data: Febbraio 2015

I PROGETTISTI:
Geom. Luciano Stefanelli
Ing. Riccardo Borgognoni
Geom. Diego Cantori

IL DIRIGENTE DEL
SERVIZIO E RESPONSABILE
DEL PROCEDIMENTO:
Ing. Luciano Lucchetti



COMUNE DI ANCONA

AREA DELLA CITTÀ E DEL TERRITORIO
Direzione Progettazioni, Manutenzioni, Viabilità, Frana,
Protezione Civile e Sicurezza.
(Ufficio Scolastico ed Asst. Nido)



Progetto per l'ampliamento, ristrutturazione e
riqualificazione di parte della scuola "Collodi" per
trasferimento scuola "Socciarelli"

Pianta Piano Seminterrato

Tav. 2

Data: Gennaio 2015

I PROGETTISTI:
Geom. Luciano Stefanelli
Geom. Fabio Moretti
Ing. Riccardo Ruggieri
Geom. Diego Carrari

IL DIRIGENTE DEL
SERVIZIO E RESPONSABILE
DEL PROCEDIMENTO:
Ing. Luciano Lucchetti

CONFIGURAZIONE COMPLESSO SCOLASTICO
scala 1:500

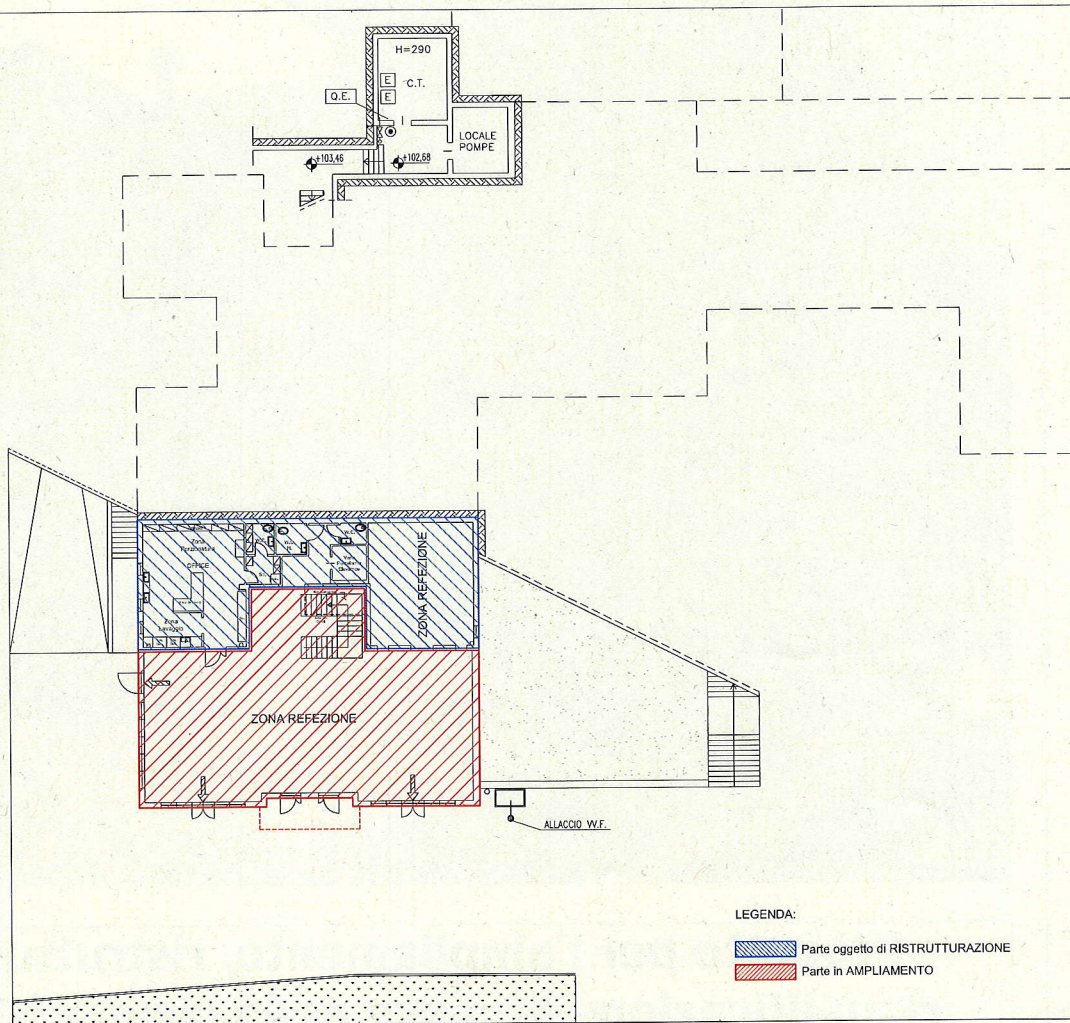
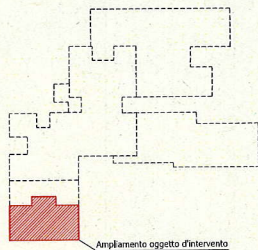

LEGENDA:

- Parte oggetto di RISTRUTTURAZIONE
- Parte in AMPLIAMENTO



COMUNE DI ANCONA

AREA DELLA CITTÀ E DEL TERRITORIO

Direzione Progettazioni, Manutenzioni, Viabilità, Frana,
Protezione Civile e Sicurezza,
(Edilizia Scolastica ed Asili Nido)



Progetto per l'ampliamento, ristrutturazione e
riqualificazione di parte della scuola "Collodi" per
trasferimento scuola "Socciarelli"

Pianta Piano Terra

Tav. 3

I PROGETTISTI

Geom. Luciano Stefanelli
Geom. Fabio Morini
Ing. Riccardo Bolognani
Geom. Diego Campi

IL DIRIGENTE DEL
SERVIZIO E RESPONSABILE
DEL PROCEDIMENTO:
Ing. Luciano Lucchesi

Data: Gennaio 2015

CONFIGURAZIONE COMPLESSO SCOLASTICO scala 1:500

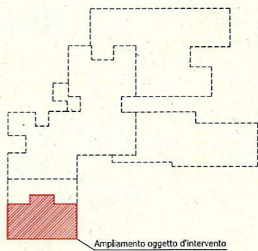

Ampliamento oggetto d'intervento

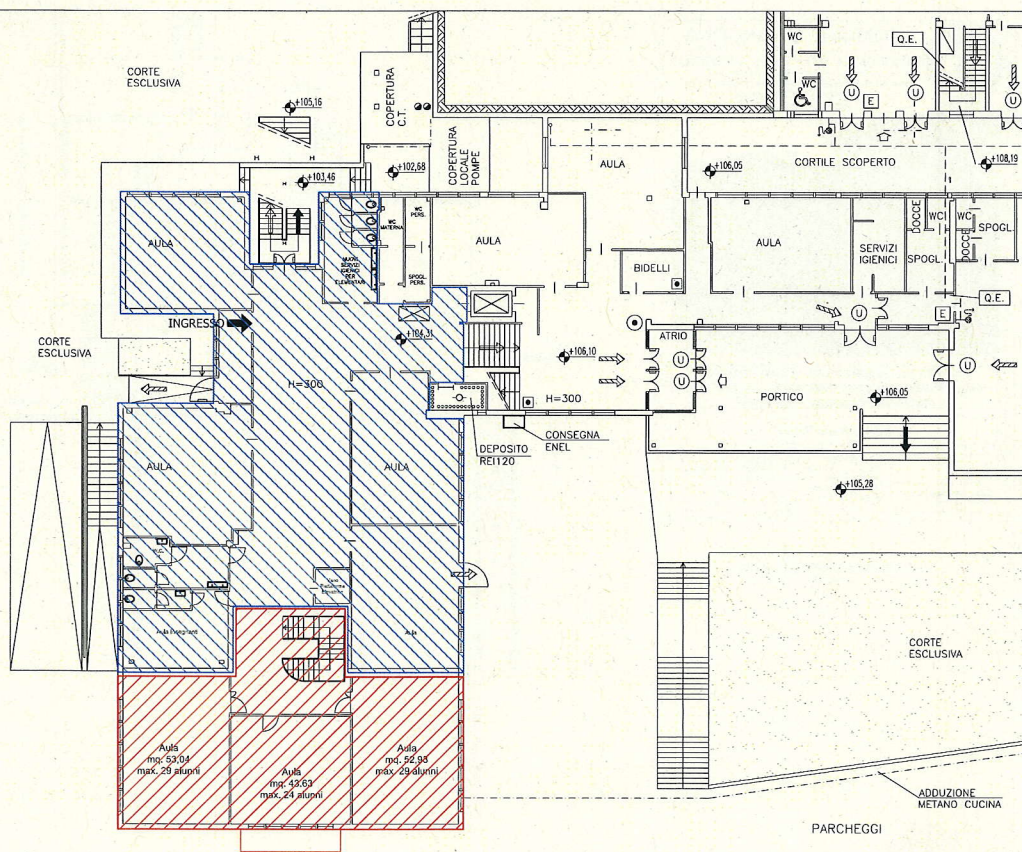

LEGENDA:

Parte oggetto di RISTRUTTURAZIONE
Parte in AMPLIAMENTO



COMUNE DI ANCONA
AREA DELLA CITTÀ E DEL TERRITORIO

Direzione Progettazioni, Manutenzioni, Viabilità, Frana,
Protezione Civile e Sicurezza,
(Edilizia Scolastica ed Asili Nido)



**Progetto per l'ampliamento, ristrutturazione e
riqualificazione di parte della scuola "Colodi" per
trasferimento scuola "Socciarelli"**

Pianta Piano Primo

Tav. 4

Data: Gennaio 2015

IL PROGETTISTA
Grossi, Luciano Di Stefano
Grossi, Fabio Morini
Ing. Massimo Bolognani
Grossi, Diego Caracci

IL DIRIGENTE DEL
SERVIZIO E RESPONSABILE
DEL PROCEDIMENTO:
Ing. Luciano Lucchetti

CONFIGURAZIONE COMPLESSO SCOLASTICO
scala 1:500

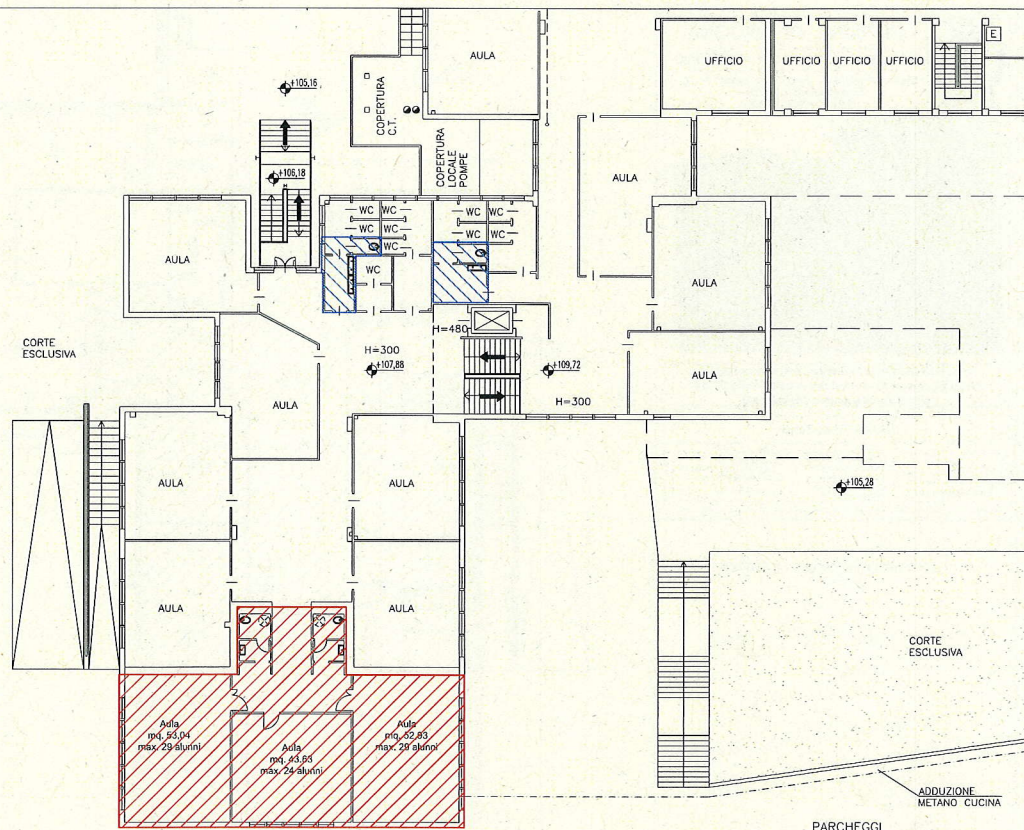
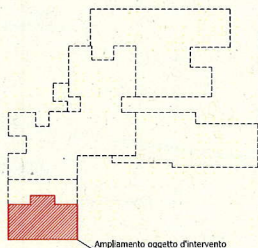

LEGENDA:

- Parte oggetto di RISTRUTTURAZIONE
- Parte in AMPLIAMENTO



COMUNE DI ANCONA
AREA DELLA CITTÀ E DEL TERRITORIO

Direzione Progettazioni, Manutenzioni, Viabilità, Piani,
Protezione Civile e Sicurezza
Ufficio Urbanistica e Ambiente



**Progetto per l'ampliamento, ristrutturazione e
riqualificazione di parte della scuola "Colledi" per
trasferimento scuola "Societarelli"**

Prospetti

Tav. 5
Data: Gennaio 2015

PROGETTISTA:
Ing. Luca Pizzini
Ing. Luca Pizzini
Ing. Luca Pizzini

IL RESPONSABILE DEL
PROGETTO:
Ing. Luca Pizzini
Ing. Luca Pizzini
Ing. Luca Pizzini

CONFIGURAZIONE COMPLESSO SCOLASTICO
Scala 1:500

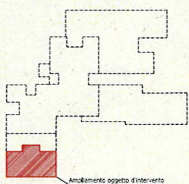

Ampliamento oggetto d'intervento

PROSPETTO NORD

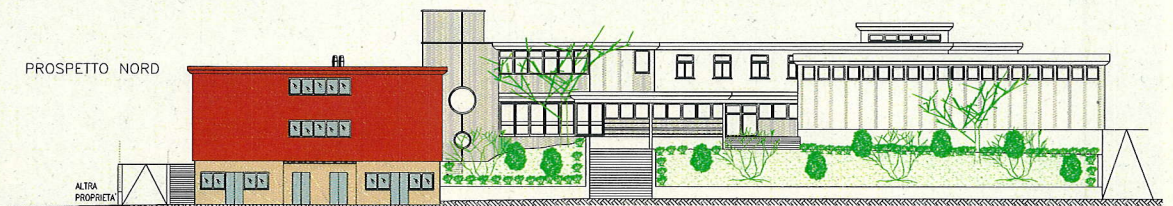

PROSPETTO OVEST

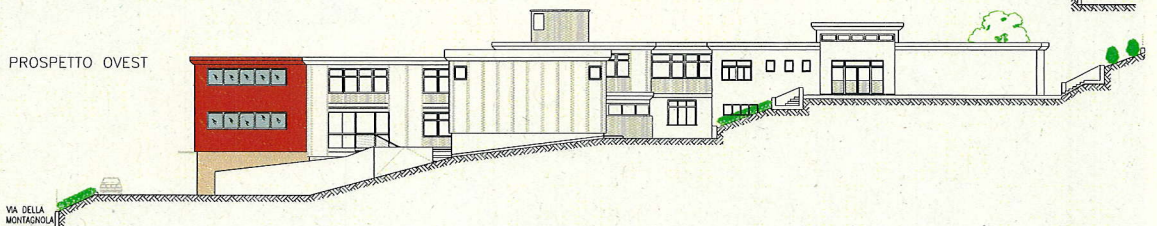

PROSPETTO EST

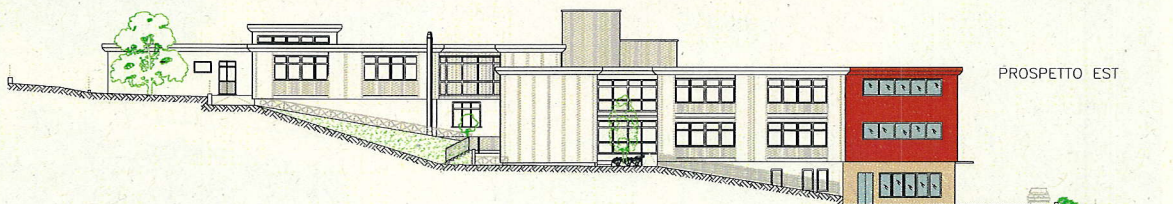









COSTI PREVISTI

LAVORI	SUPERFICIE	COSTO UNITARIO	TOTALE
Nuova Costruzione (Ampliamento)	650 mq.	1.400,00 €/mq.	910.000,00 €
Ristrutturazione Edificio Esistente	600 mq.	600,00 €/mq.	360.000,00 €
TOTALE LAVORI			1.270.000,00 €

SOMME A DISPOSIZIONE DELL'AMMINISTRAZIONE

Spese Tecniche	80.000,00 €
Bandi, Gare, Imprevisti	70.000,00 €
I.V.A.	150.000,00 €
TOTALE SOMME A DISPOSIZIONE	300.000,00 €

SPESA COMPLESSIVA	1.570.000,00 €
--------------------------	-----------------------